売住宅

中古戸建

閑静な住宅地、ゆったり敷地で駐車スペース3台！オール電化住宅！

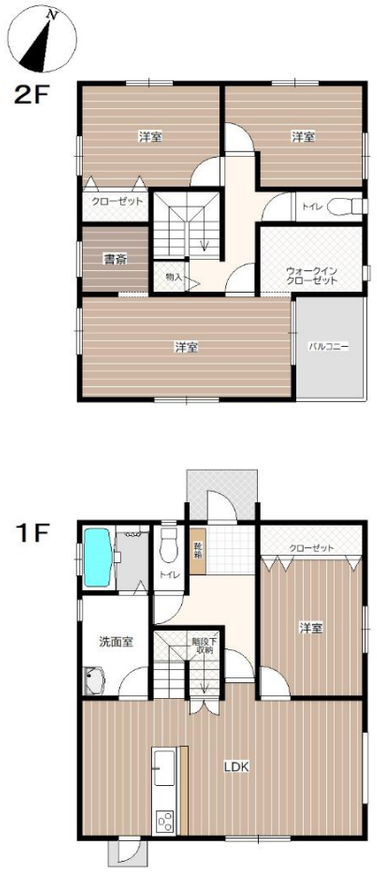

Living Information

- 丸亀市立飯山南小学校……897m（徒歩12分）
- 丸亀市立飯山中学校……1524m（徒歩20分）
- マルナカ飯山店……1931m（徒歩25分）
- セブンイレブン丸亀飯山町下法軍寺店‥435m（徒歩6分）
- 百十四銀行飯山支店……1790m（徒歩23分）

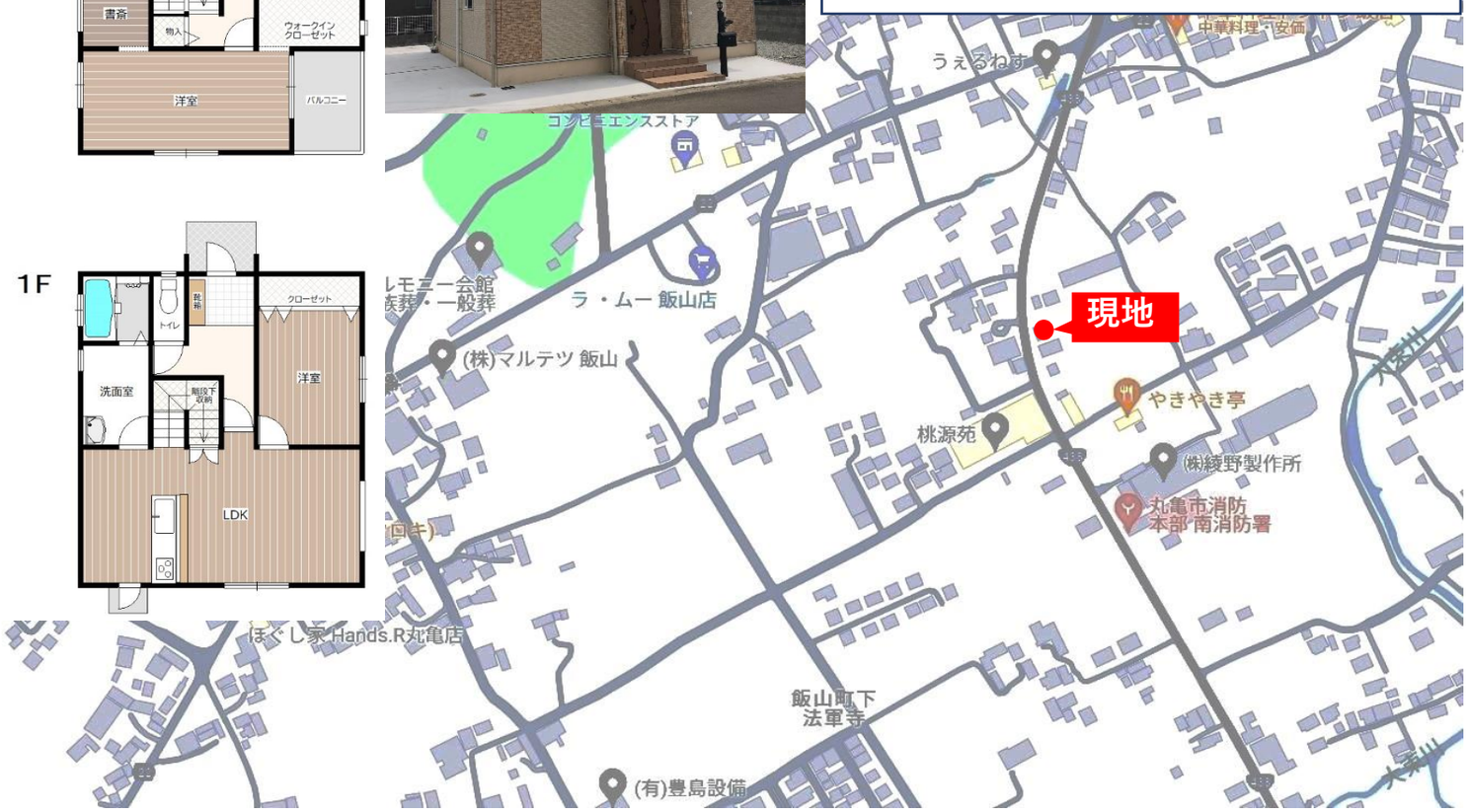

価格	2，３５０万円（税込）			
所在地	地番	丸亀市飯山町下法軍寺380-3		
	住居表示			
土地	公簿	235.00㎡	71.08坪	
土地権利	所有権		地目	宅地
建物	延床面積	114.27㎡	34.56坪	
	各階面積	1階：59.62㎡　2階：54.65㎡		
	構造	木造瓦葺２階建て		
	間取り	４ＬＤＫ		
	築年月	平成２７年１月		
公法規制	都市計画	非線引区域	用途地域	無指定
	建ぺい率	70％	容積率	200％
	防火指定	－	その他	－
交通	琴参バス「吉馴病院前」バス停 徒歩2分			
接道状況	西側公道 幅員8.0mに間口11.0m　北側私道 幅員5.0mに間口12.0m			
設備	電気	あり	ガス	ー
	水道	公営水道	下水	浄化槽
駐車場	３台			
施設負担金等				
学校区	飯山南小学校		飯山中学校	
現況	空家		引渡し	相談
備考				

株式会社えざき
EZAKI
高松支店
〒760-0064 高松市朝日新町１３番３号
TEL　０８７－８２２－３２１３
FAX　０８７－８２２－３２１２
０１２０－８８２－３６８
http://ezaki-takamatsu.net

国土交通大臣(5)第6207号

取引態様	売主
報酬形態	相談
担当者	田村